CONVENTION PATRONALE
de l'industrie horlogère suisse

RECENSEMENT.

DU PERSONNEL ET DES ENTREPRISES
DES INDUSTRIES HORLOGERE ET MICROTECHNIQUE SUISSES

AU 30 SEPTEMBRE 2019

TABLE DES MATIÈRES.

1. DÉFINITIONS

1.1 Effectifs 2

1.2 Entreprises 3

2. ABRÉVIATIONS DES ASSOCIATIONS 3

2.1 Associations affiliées à la CP 3

2.2 Associations non affiliées à la CP 3

3. RÉSULTATS DU RECENSEMENT 4

3.1 Effectifs et entreprises 5

par association (1a) 5
affiliée ou non à la CP (1b) 5
par canton (1c) 6
par canton et par association (1d) 7-8
évolution dans le temps (1e) 9

3.2 Entreprises 10

selon le domaine d'activité (2a) 10
selon leur taille (2b) 10

3.3 Effectifs / Fonction exercée 11

selon le sexe (3a) 11
selon les qualifications (3b) 11

1. DÉFINITIONS.

1.1 Effectifs

Effectifs

tout le personnel au service des entreprises horlogères et microtechniques le jour de l'enquête.

Qualifications

- formation supérieure : collaborateurs ayant une formation complète des EPF, de l'Université, d'une HES, d'une Ecole supérieure, un brevet/diplôme fédéral ou une maturité professionnelle.
- diplôme de métier : collaborateurs titulaires d'un diplôme de formation professionnelle fédéral, cantonal ou d'association suisse ou étranger (ex. AFP, CFC, CAP).
- sans qualification : collaborateurs sans titre ou diplôme, y compris les semi-qualifiés.
- apprentis : collaborateurs au bénéfice d'un contrat d'apprentissage au sens de la LFPr ou d'un contrat d'association.

Fonction exercée

- personnel de direction : administrateurs-délégués, directeurs et membres de la direction, cadres supérieurs, mais non les propriétaires d'entreprise.
- personnel administratif : collaborateurs liés à l'administration générale, aux finances, au service du personnel, à la vente, au marketing; concierges et commissionnaires.
- personnel de production : collaborateurs liés à l'élaboration du produit (y compris recherche et prototypes), au développement, à la fabrication, aux stocks et à la manutention.

1.2 Entreprises

Entreprises :	toutes les entités locales où s'exerce une activité économique, qu'elles soient siège principal, établissement unique ou établissement annexe (filiale/succursale).

Domaine(s) d'activité de l'entreprise

▪ Activité commerciale horlogère :	entreprise sans activité industrielle qui se livre à la distribution, la vente, le service après-vente ou à la représentation de produits horlogers.
▪ Assemblage et terminaison de produits horlogers :	manufactures, établisseurs, termineurs.
▪ Fabrication d'ébauches et mouvements mécaniques et quartz :	y compris les mouvements non assemblés.
▪ Fabrication de composants horlogers :	boîtes, bracelets, cadrans, verres, aiguilles, pierres, pièces décolletées et taillées, parties réglantes, couronnes, autres.
▪ Microtechnique non horlogère :	exemples: technico-médical, fournitures automobiles, connectique, technologie spatiale, électronique, etc.

2. ABRÉVIATIONS DES ASSOCIATIONS.

2.1 Associations affiliées à la CP

APHM :	Association patronale de l'horlogerie et de la microtechnique, Bienne
Apiah :	Association patronale des industries de l'Arc-horloger, La Chaux-de-Fonds
UFGVV :	Union des fabricants d'horlogerie de Genève, Vaud et Valais, Genève
VdU :	Verband deutschschweizerischer Uhrenfabrikanten, Soleure
Swatch Group Industries :	Association patronale d'entreprises du Swatch Group, Bienne
Aiguilles :	Association des fabricants suisses d'aiguilles de montres, Neuchâtel

2.2 Associations non affiliées à la CP

Divers :	entreprises membres d'aucune association

3. RÉSULTATS DU RECENSEMENT 2019.

RAPPORT PUBLIC
JANVIER 2020

EFFECTIFS ET ENTREPRISES
par association affiliée ou non à la CP

Tb. 1a

2019

Année

Associations affiliées à la CP

	Effectif	Entreprises
APHM	13'452	115
apiah	11'872	255
Swatch Gr. Ind.	10'604	43
UFGVV	13'412	104
VdU	1'377	19
Total CP	50'717	536

Associations non affiliées à la CP

	Effectif	Entreprises
Divers	8'386	180
Total non CP	8'386	180
Total Général	59'103	716

2018

Année

Associations affiliées à la CP

	Effectif	Entreprises
aiguilles	307	2
APHM	13'007	105
apiah	11'090	249
Swatch Gr. Ind.	10'888	42
UFGVV	13'049	95
VdU	1'381	19
Total CP	49'722	512

Associations non affiliées à la CP

	Effectif	Entreprises
Divers	8'090	182
Total non CP	8'090	182
Total Général	57'812	694

Tb. 1b

2019

Année

	Effectifs		Entreprises	
	Nombre	%	Nombre	%
CP	50'717	85.8 %	536	74.9 %
non CP	8'386	14.2 %	180	25.1 %
Total	59'103	100.0 %	716	100.0 %

2018

Année

	Effectifs		Entreprises	
	Nombre	%	Nombre	%
CP	49'722	86.0 %	512	73.8 %
non CP	8'090	14.0 %	182	26.2 %
Total	57'812	100.0 %	694	100.0 %

EFFECTIFS ET ENTREPRISES
par canton

Tb. 1c

2019

Année

	Effectifs		Entreprises	
	Nombre	%	Nombre	%
Neuchâtel	15'909	26.9 %	196	27.4 %
Berne	12'640	21.4 %	136	19.0 %
Genève	10'301	17.4 %	97	13.5 %
Jura	6'434	10.9 %	106	14.8 %
Vaud	5'798	9.8 %	63	8.8 %
Soleure	3'397	5.7 %	24	3.4 %
Tessin	2'038	3.4 %	15	2.1 %
Schaffhouse	867	1.5 %	4	0.6 %
Bâle-Campagne	685	1.2 %	7	1.0 %
Valais	501	0.8 %	18	2.5 %
Fribourg	193	0.3 %	6	0.8 %
Autres	340	0.6 %	44	6.1 %
Total	59'103	100.0 %	716	100.0 %

2019

Effectifs

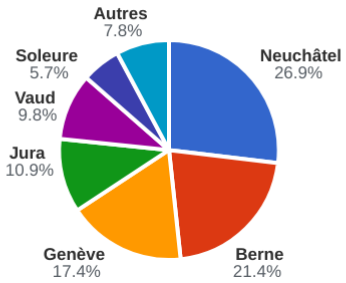

2019

Entreprises

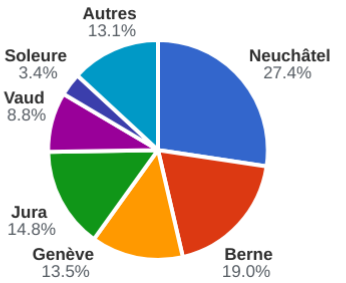

2018

Année

	Effectifs		Entreprises	
	Nombre	%	Nombre	%
Neuchâtel	15'289	26.4 %	190	27.4 %
Berne	12'228	21.2 %	139	20.0 %
Genève	10'077	17.4 %	87	12.5 %
Jura	6'550	11.3 %	104	15.0 %
Vaud	5'518	9.5 %	61	8.8 %
Soleure	3'413	5.9 %	23	3.3 %
Tessin	2'173	3.8 %	15	2.2 %
Schaffhouse	855	1.5 %	4	0.6 %
Bâle-Campagne	692	1.2 %	7	1.0 %
Valais	506	0.9 %	16	2.3 %
Fribourg	196	0.3 %	6	0.9 %
Autres	315	0.5 %	42	6.1 %
Total	57'812	100.0 %	694	100.0 %

2018

Effectifs

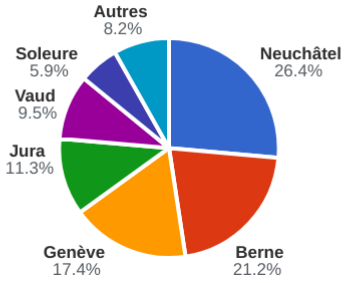

2018

Entreprises

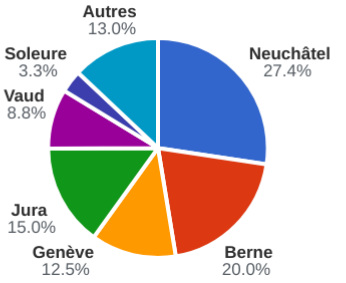

EFFECTIFS ET ENTREPRISES
par canton et par association

Tb. 1d(1)

2019

Année

Associations affiliées à la CP

	Neuchâtel		Berne		Genève		Soleure		Jura		Vaud		Tessin		Bâle-Campagne		Valais	
	A	B	A	B	A	B	A	B	A	B	A	B	A	B	A	B	A	B
APHM	3'106	26	6'571	37	881	10	23	2	1'587	27	210	3	835	2	0	0	9	1
apiah	7'458	121	1'515	42	398	11	236	3	1'824	31	252	16	4	1	93	1	7	3
Swatch Gr. Ind.	3'238	14	1'550	9	0	0	2'854	5	1'045	5	413	1	936	4	213	2	286	2
UFGVV	400	8	47	2	8'402	62	0	0	39	1	4'490	24	0	0	0	0	11	3
VdU	0	0	317	5	0	0	140	9	0	0	0	0	0	0	78	1	5	1
Total CP	14'202	169	10'000	95	9'681	83	3'253	19	4'495	64	5'365	44	1'775	7	384	4	318	10

Associations non affiliées à la CP

	A	B	A	B	A	B	A	B	A	B	A	B	A	B	A	B	A	B
Divers	1'707	27	2'640	41	620	14	144	5	1'939	42	433	19	263	8	301	3	183	8
Total non CP	1'707	27	2'640	41	620	14	144	5	1'939	42	433	19	263	8	301	3	183	8
Total général	15'909	196	12'640	136	10'301	97	3'397	24	6'434	106	5'798	63	2'038	15	685	7	501	18

2018

Année

Associations affiliées à la CP

	Neuchâtel		Berne		Genève		Soleure		Jura		Vaud		Tessin		Bâle-Campagne		Valais	
	A	B	A	B	A	B	A	B	A	B	A	B	A	B	A	B	A	B
aiguilles	0	0	154	1	153	1	0	0	0	0	0	0	0	0	0	0	0	0
APHM	2'964	19	6'306	41	922	9	21	2	1'455	23	197	3	909	2	0	0	8	1
apiah	7'214	119	1'409	40	211	10	24	2	1'800	31	217	15	4	1	105	1	5	3
Swatch Gr. Ind.	3'204	14	1'532	9	0	0	3'080	5	1'063	5	405	1	1'024	4	219	2	288	1
UFGVV	422	9	50	2	8'182	53	0	0	41	1	4'331	24	0	0	0	0	5	2
VdU	0	0	326	5	0	0	154	9	0	0	0	0	0	0	72	1	5	1
Total CP	13'804	161	9'777	98	9'468	73	3'279	18	4'359	60	5'150	43	1'937	7	396	4	311	8

Associations non affiliées à la CP

	A	B	A	B	A	B	A	B	A	B	A	B	A	B	A	B	A	B
Divers	1'485	29	2'451	41	609	14	134	5	2'191	44	368	18	236	8	296	3	195	8
Total non CP	1'485	29	2'451	41	609	14	134	5	2'191	44	368	18	236	8	296	3	195	8
Total général	15'289	190	12'228	139	10'077	87	3'413	23	6'550	104	5'518	61	2'173	15	692	7	506	16

A: Effectif / B: Entreprises

EFFECTIFS ET ENTREPRISES
par canton et par association

Tb. 1d(2)

2019

Année

Associations affiliées à la CP

	Schaffhouse		Fribourg		Lucerne		Argovie		Zurich		Grisons		Bâle-Ville		Autres		Total	
	A	B	A	B	A	B	A	B	A	B	A	B	A	B	A	B	A	B
APHM	0	0	185	3	34	1	0	0	8	1	3	1	0	0	0	1	13'452	115
apiah	0	0	8	2	5	3	6	3	49	10	5	1	8	2	4	5	11'872	255
Swatch Gr. Ind.	0	0	0	0	0	0	69	1	0	0	0	0	0	0	0	0	10'604	43
UFGVV	0	0	0	0	4	1	0	0	16	2	3	1	0	0	0	0	13'412	104
VdU	837	3	0	0	0	0	0	0	0	0	0	0	0	0	0	0	1'377	19
Total CP	837	3	193	5	43	5	75	4	73	13	11	3	8	2	4	6	50'717	536

Associations non affiliées à la CP

	A	B	A	B	A	B	A	B	A	B	A	B	A	B	A	B	A	B
Divers	30	1	0	1	7	1	0	1	67	5	0	0	6	2	46	2	8'386	180
Total non CP	30	1	0	1	7	1	0	1	67	5	0	0	6	2	46	2	8'386	180
Total général	867	4	193	6	50	6	75	5	140	18	11	3	14	4	50	8	59'103	716

2018

Année

Associations affiliées à la CP

	Schaffhouse		Fribourg		Lucerne		Argovie		Zurich		Grisons		Bâle-Ville		Autres		Total	
	A	B	A	B	A	B	A	B	A	B	A	B	A	B	A	B	A	B
aiguilles	0	0	0	0	0	0	0	0	0	0	0	0	0	0	0	0	307	2
APHM	0	0	187	3	38	1	0	0	0	0	0	0	0	0	0	1	13'007	105
apiah	0	0	9	2	4	3	5	3	63	11	5	1	8	2	7	5	11'090	249
Swatch Gr. Ind.	0	0	0	0	0	0	73	1	0	0	0	0	0	0	0	0	10'888	42
UFGVV	0	0	0	0	4	1	0	0	11	2	3	1	0	0	0	0	13'049	95
VdU	824	3	0	0	0	0	0	0	0	0	0	0	0	0	0	0	1'381	19
Total CP	824	3	196	5	46	5	78	4	74	13	8	2	8	2	7	6	49'722	512

Associations non affiliées à la CP

	A	B	A	B	A	B	A	B	A	B	A	B	A	B	A	B	A	B
Divers	31	1	0	1	8	1	2	1	73	5	0	0	6	2	5	1	8'090	182
Total non CP	31	1	0	1	8	1	2	1	73	5	0	0	6	2	5	1	8'090	182
Total général	855	4	196	6	54	6	80	5	147	18	8	2	14	4	12	7	57'812	694

A: Effectif / B: Entreprises

EFFECTIFS ET ENTREPRISES
Evolution dans le temps

Tb. 1e

	Personnel						
Années	de direction (a)	administratif (b)	de production (c)	de production (a-c)	à domicile (d)	Total (a-d)	Entreprises
1999 (1)	1'229	7'018	25'742	33'989	666	34'655	567
2000	1'260	7'398	27'992	36'650	684	37'334	575
2001	1'369	8'253	29'756	39'378	676	40'054	570
2002	1'385	8'434	30'330	40'149	666	40'815	564
2003	1'391	8'645	29'932	39'968	570	40'538	587
2004	1'411	8'785	29'304	39'500	498	39'998	589
2005	1'433	8'810	31'000	41'243	485	41'728	593
2006	1'594	9'272	33'161	44'027	417	44'444	595
2007	1'536	10'305	36'515	48'356	479	48'835	627
2008	1'661	10'932	40'224	52'817	483	53'300	629
2009	1'589	10'893	36'275	48'757	340	49'097	609
2010	1'607	10'978	35'708	48'293	255	48'548	596
2011	1'555	11'719	39'243	52'517	286	52'803	573
2012	1'573	12'476	41'489	55'538	278	55'816	564
2013 (2)	1'818	12'815	42'295	56'928	358	57'286	572
2013 (2)	1'818	12'815	42'295	56'928	358	57'286	659
2014	1'704	12'881	44'305	58'890	222	59'112	657
2015	1'667	14'415	42'540	58'622	176	58'798	709
2016	1'804	15'324	39'526	56'654	148	56'802	699
2017	1'623	14'702	38'491	54'816	128	54'944	672
2018	1'775	14'737	41'182	57'694	118	57'812	694
2019	1'693	15'825	41'466	58'984	120	59'103	716

(1) Ce n'est qu'à partir de 1999, que l'on a distingué le personnel de direction du personnel administratif dans le recensement

(2) En 2013, il y a deux variantes dans la colonne « Entreprises ». La première ne prend pas en compte les succursales. Cette variante fait foi pour les comparaisons avec les recensements antérieurs. Dans la seconde, en revanche, les succursales sont également prises en compte. C'est uniquement cette seconde variante qui fait fois dès le recensement 2014.

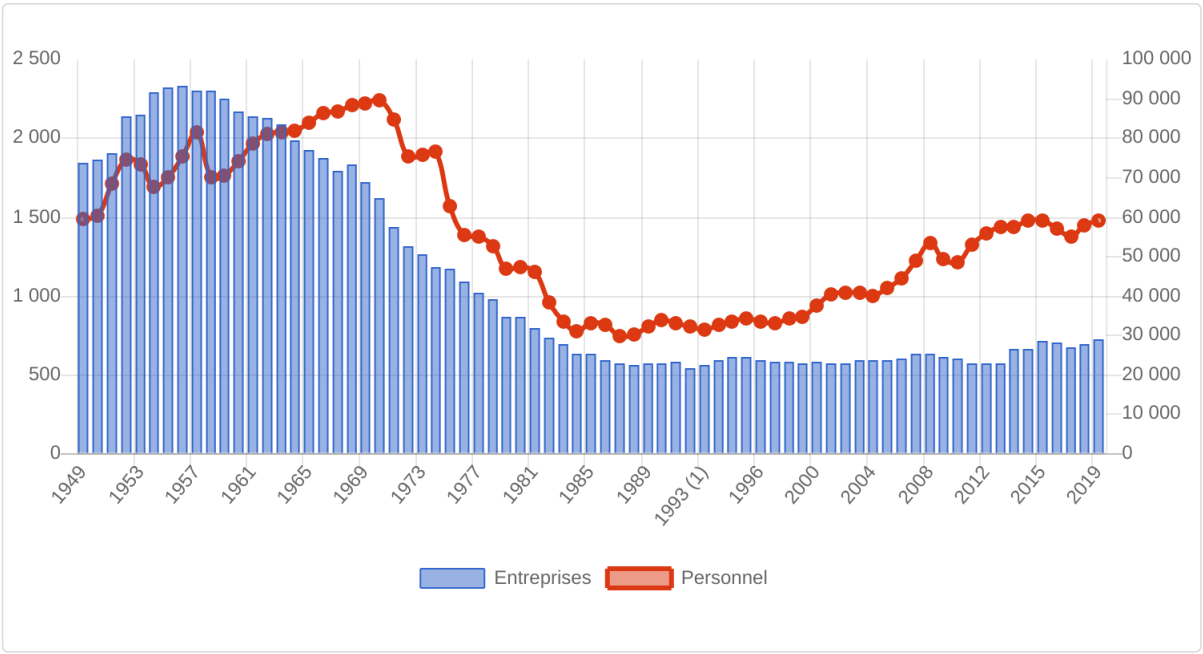

ENTREPRISES

Selon le domaine d'activité

Selon leur taille

Tb. 2a

	Entreprises			
	2019		2018	
	Nombre	%	Nombre	%
Activité commerciale horlogère	206	22.3 %	172	19.6 %
Assemblage et terminaison de produits horlogers	182	19.7 %	188	21.4 %
Fabrication d'ébauches et de mouvements mécaniques et quartz	51	5.5 %	73	8.3 %
Fabrication de composants horlogers	176	19.1 %	183	20.8 %
Galvanoplastie, polissage et autres traitements de surface, y.c. décors	83	9.0 %	85	9.7 %
Microtechnique non horlogère	35	3.8 %	33	3.8 %
Fabrication de machines	14	1.5 %	11	1.3 %
Autres	175	19.0 %	134	15.2 %
Total (1)	922	100.0 %	879	100.0 %

(1) Une entreprise peut avoir plusieurs domaines d'activité et ainsi être comptabilisée plusieurs fois. C'est pourquoi le nombre d'entreprises figurant dans cette statistique est supérieur au nombre d'entreprises recensées

Tb. 2b

	2019		2018	
	Entreprises	Emplois	Entreprises	Emplois
jusqu'à 4	125	265	185	261
5 à 9	76	495	72	480
10 à 24	102	1'618	110	1'780
25 à 49	110	3'764	112	3'887
50 à 99	76	5'281	75	5'089
100 à 249	89	13'486	86	12'683
250 à 499	35	12'251	35	12'013
500 et plus	19	21'943	19	21'619
Total	632	59'103	694	57'812

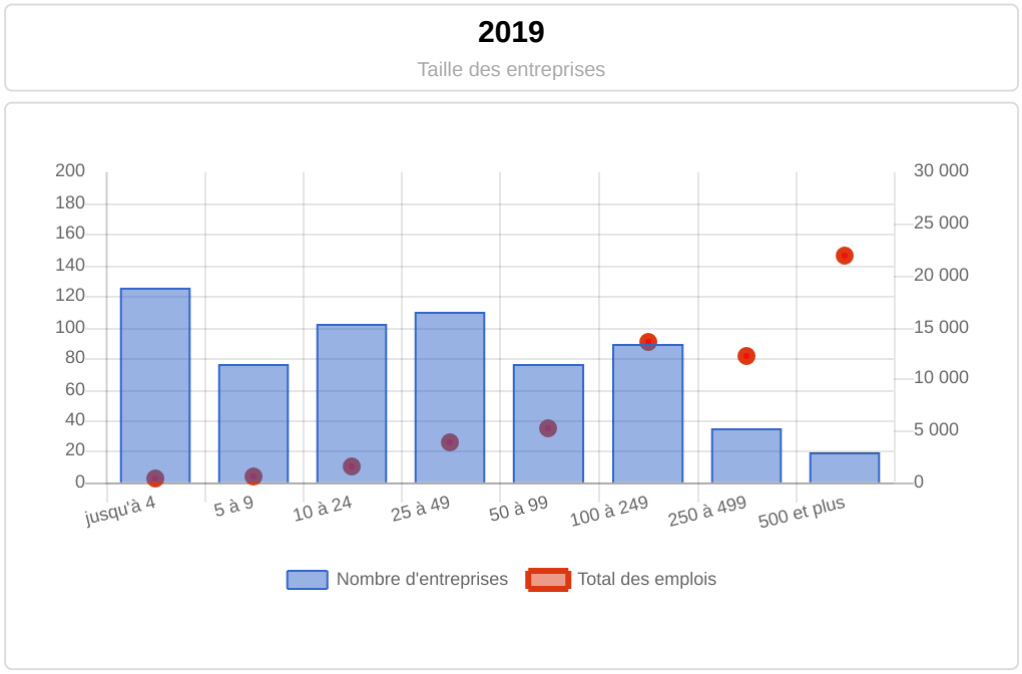

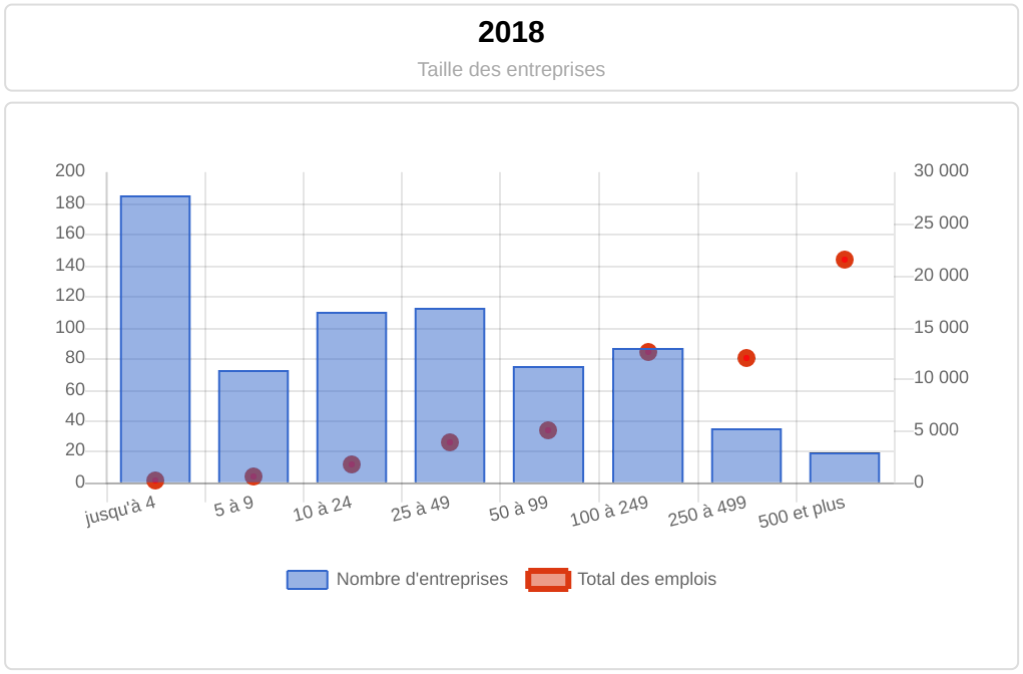

EFFECTIFS / FONCTION EXERCÉE

Selon le sexe

Selon les qualifications (personnel administratif et de production uniquement)

Tb. 3a

2019

Année

	Hommes		Femmes		Total	
	Nombre	%	Nombre	%	Nombre	%
de direction	1'376	4.1 %	317	1.2 %	1'693	2.9 %
administratif	8'616	25.9 %	7'209	27.9 %	15'825	26.8 %
de production	23'241	69.9 %	18'225	70.5 %	41'466	70.2 %
à domicile	7	0.0 %	113	0.4 %	120	0.2 %
Total	33'240	100.0 %	25'864	100.0 %	59'104	100.0 %

2018

Année

	Hommes		Femmes		Total	
	Nombre	%	Nombre	%	Nombre	%
de direction	1'458	4.5 %	317	1.2 %	1'775	3.1 %
administratif	7'850	24.3 %	6'887	26.9 %	14'737	25.5 %
de production	22'944	71.1 %	18'238	71.4 %	41'182	71.2 %
à domicile	4	0.0 %	114	0.4 %	118	0.2 %
Total	32'256	100.0 %	25'556	100.0 %	57'812	100.0 %

Tb. 3b

2019

Année

	Personnel					
	administratif		de production		Total	
	Nombre	%	Nombre	%	Nombre	%
Formation supérieure	7'576	47.9 %	5'890	14.2 %	13'466	23.5 %
Diplôme de métier	6'811	43.0 %	19'658	47.4 %	26'469	46.2 %
Sans qualification	1'095	6.9 %	14'965	36.1 %	16'060	28.0 %
Apprentis	344	2.2 %	953	2.3 %	1'297	2.3 %
Total	15'826	100.0 %	41'466	100.0 %	57'292	100.0 %

2018

Année

	Personnel					
	administratif		de production		Total	
	Nombre	%	Nombre	%	Nombre	%
Formation supérieure	6'680	45.3 %	5'644	13.7 %	12'324	22.0 %
Diplôme de métier	6'654	45.2 %	19'577	47.5 %	26'231	46.9 %
Sans qualification	1'060	7.2 %	15'068	36.6 %	16'128	28.8 %
Apprentis	343	2.3 %	893	2.2 %	1'236	2.2 %
Total	14'737	100.0 %	41'182	100.0 %	55'919	100.0 %

2019

Administratif

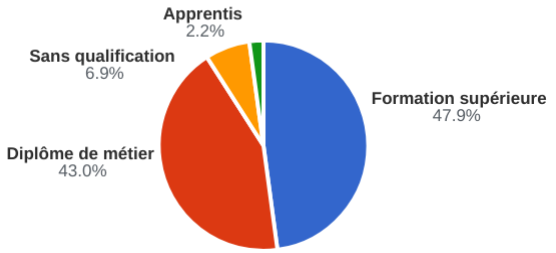

2019

Production

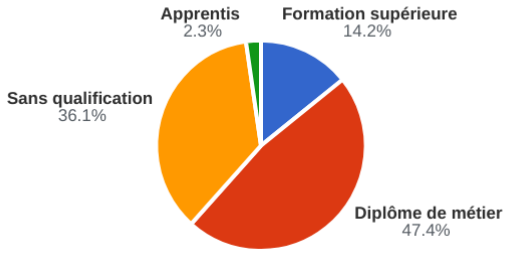

2019
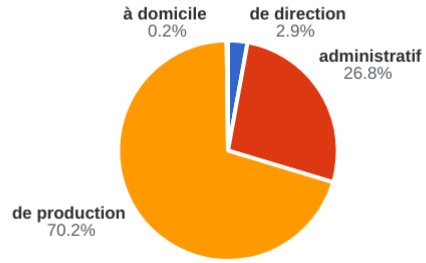
Fonction exercée